

Conducta Empresarial Responsable

SECTOR ASEGURADOR

Ejecuta:



Pacto Global
Red Panamá

Financiado por:

CERALC
Conducta Empresarial Responsable
en América Latina y el Caribe



Unión Europea

Con el apoyo de:



Sesión 4 – Riesgos ASG

AGENDA

Actividad	Tiempo	Hora
Bienvenida y conmemoración del Bicentenario SUGESE	5 min	03:05-03:10
Taller para identificación de principales riesgos y oportunidades ASG para la industria y sus partes interesadas	60 min	03:10-04:10
Receso	10 min	04:10-04:20
Presentación de los equipos (5min cada uno)	45 min	04:20-04:55
Cierre	5 min	05:00

Recordatorio del proceso

Debida Diligencia Conducta Empresarial Responsable

Ejecuta:



Pacto Global
Red Panamá

Financiado por:



Con el apoyo de:



FIGURA 1. PROCESO DE DEBIDA DILIGENCIA Y MEDIDAS DE APOYO

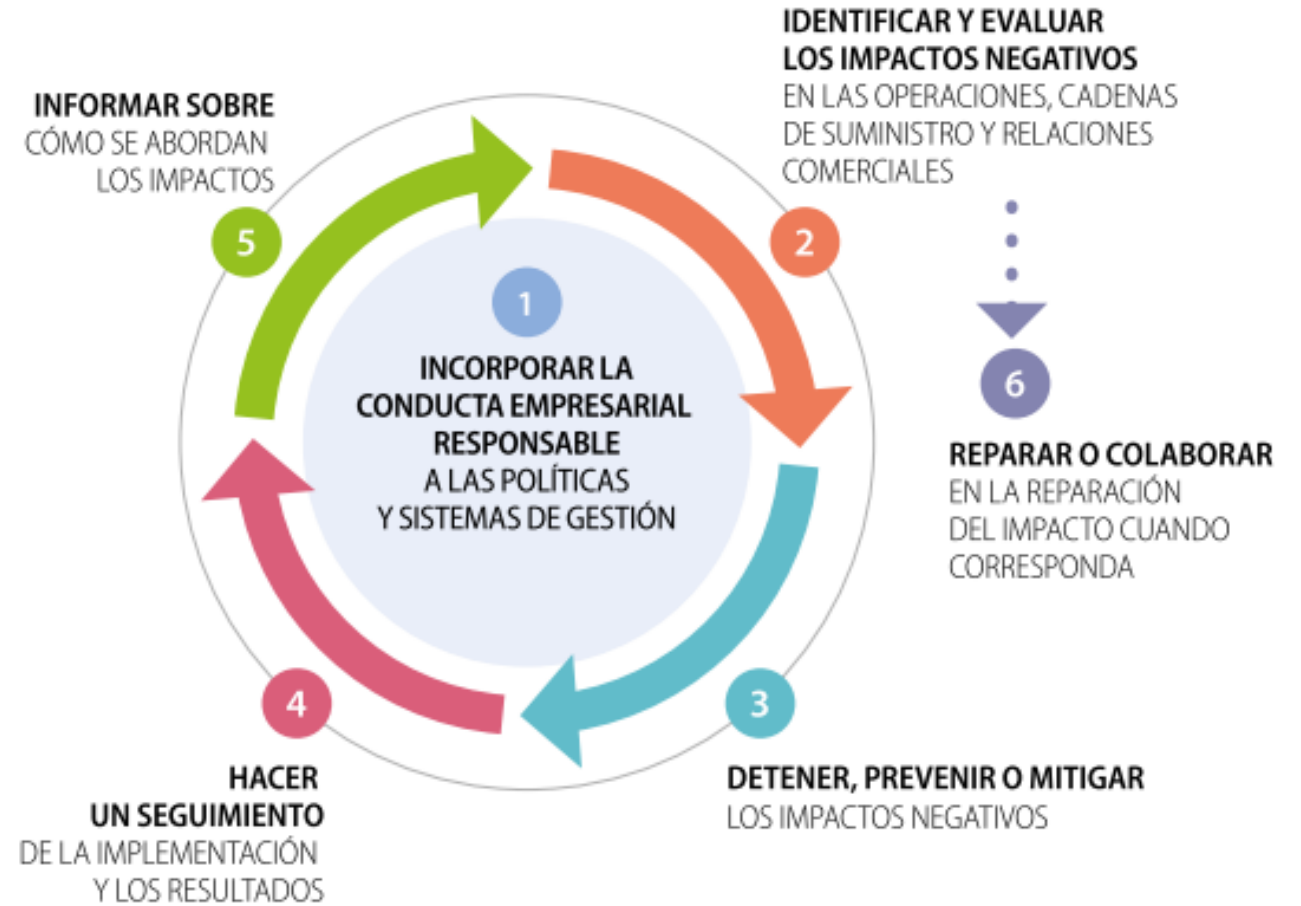

Ejecuta:



Pacto Global
Red Panamá

Financiado por:



Con el apoyo de:



Identificación de principales riesgos, impactos y oportunidades ASG para la industria y sus partes interesadas

Trabajo en grupos

Ejecuta:



Pacto Global
Red Panamá

Financiado por:



Unión Europea

Con el apoyo de:



Identificación de principales riesgos, impactos y oportunidades ASG para la industria y sus partes interesadas

Presentaciones de 5min

Ejecuta:



Pacto Global
Red Panamá

Financiado por:



Unión Europea

Con el apoyo de:



Protocolo sectorial seguros Conducta Empresarial Responsable

Costa Rica y Panamá

Ejecuta:



Pacto Global
Red Panamá

Financiado por:



Con el apoyo de:



Cronograma

Seguros y
Conducta
Empresarial
Responsable
(2 sesiones)
**20 y 27 de agosto
2021**

**Talleres
Riesgos ASG
(2 sesiones)**
**2, 15 de
septiembre
2021**

Talleres
construcción
protocolo
sectorial
(3 sesiones)
**29 sept, 05 y 07
de octubre 2021**

Talleres de
validación de
protocolo
(2 sesiones)
**19 y 21/28
octubre 2021**

Construcción
hoja de ruta
**3 y 17 de
noviembre**

Caja de
herramientas
**Diciembre –
marzo 2022**

Agradecemos su evaluación

<https://es.surveymonkey.com/r/ServMembAED21DS>

Tema: Seguros - ASG Impactos

Ejecuta:



Pacto Global
Red Panamá

Financiado por:

CERALC
Comisión de Empresas y Responsabilidad
Social de Panamá y las p. del Canal



Con el apoyo de:



¡Gracias por su participación!

CONTACTOS

AED:

Ethel Maldonado,
ethelmaldonado@aedcr.com

María Fernanda Pérez
mariafernandaperez@aedcr.com

SUGESE :

Celia González Haug,
gonzalezhc@sugese.fi.cr

Ejecuta:



Pacto Global
Red Panamá

Financiado por:

CERALC
Conducta Empresarial Responsable
en América Latina y el Caribe



Con el apoyo de:

